ai

ai

ai

ai

ai

ai

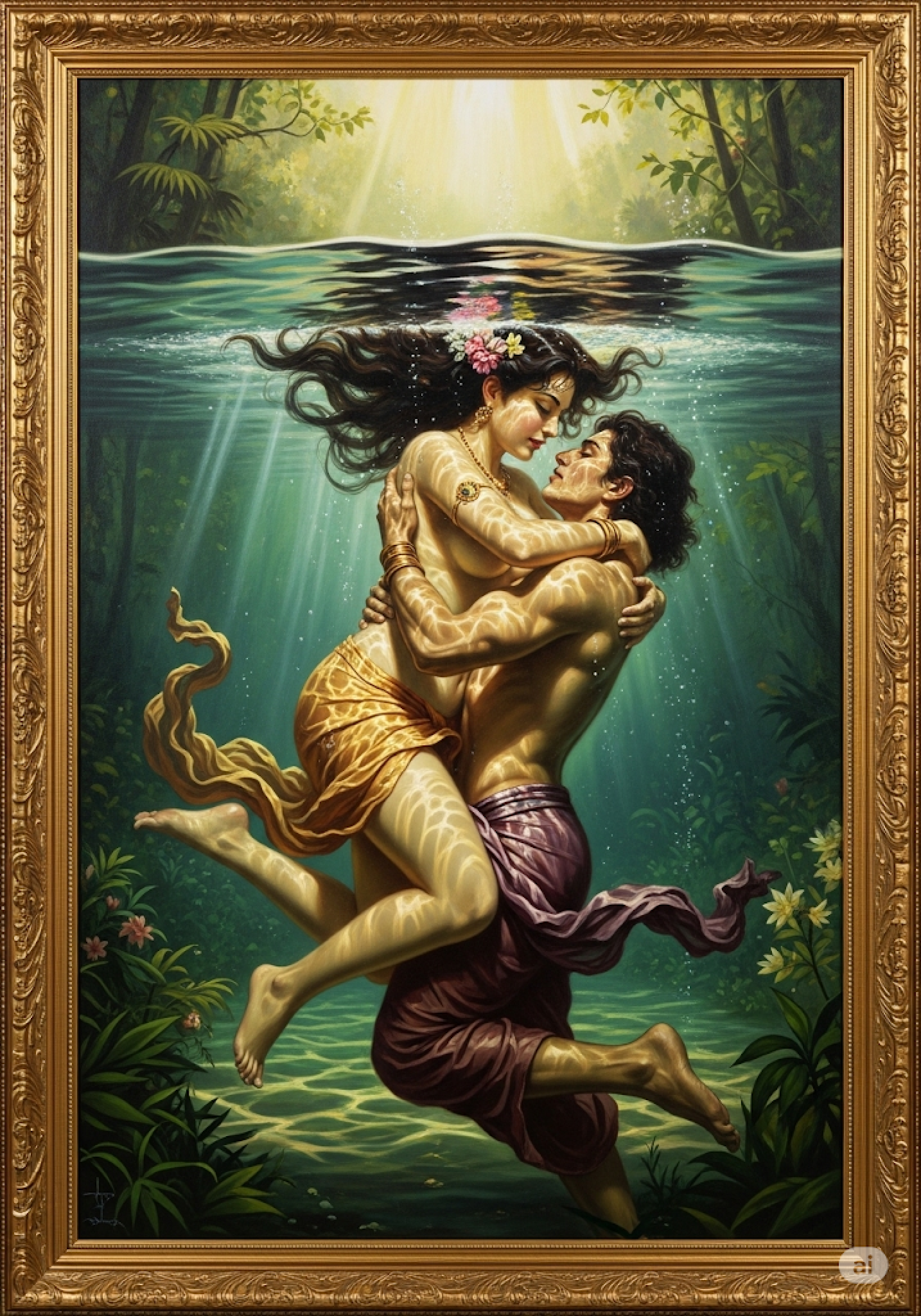

ai

ai

ai

ai

ai

ai

ai

ai

ai

ai

ai

ai

ai